Государственное бюджетное общеобразовательное учреждение
лицей № 373 Московского района Санкт-Петербурга
«Экономический лицей»

Лаборатория развития предпринимательских компетенций школьников «Стартап»

Санкт-Петербург, 2022г.

Цель проекта

Создание Лаборатории развития предпринимательских компетенций школьников «Стартап» путем объединения ресурсов образовательных организаций, сетевых партнеров (в том числе, родителей обучающихся как представителей бизнес-сообщества) и потенциальных работодателей, моделирование экосистемы предпринимательства, включающей Проектный офис, IT-парк (технопарк формирования цифровых компетенций и IT-образования), Цифровое коворкинговое пространство для обеспечения высокого качества социально-экономического и цифрового образования, интеграции основного и дополнительного образования, реализации образовательных программ в сетевом взаимодействии с партнерами на основе учета индивидуальных запросов обучающихся.

Опыт лицея в реализации проектов (мероприятий) в области образования

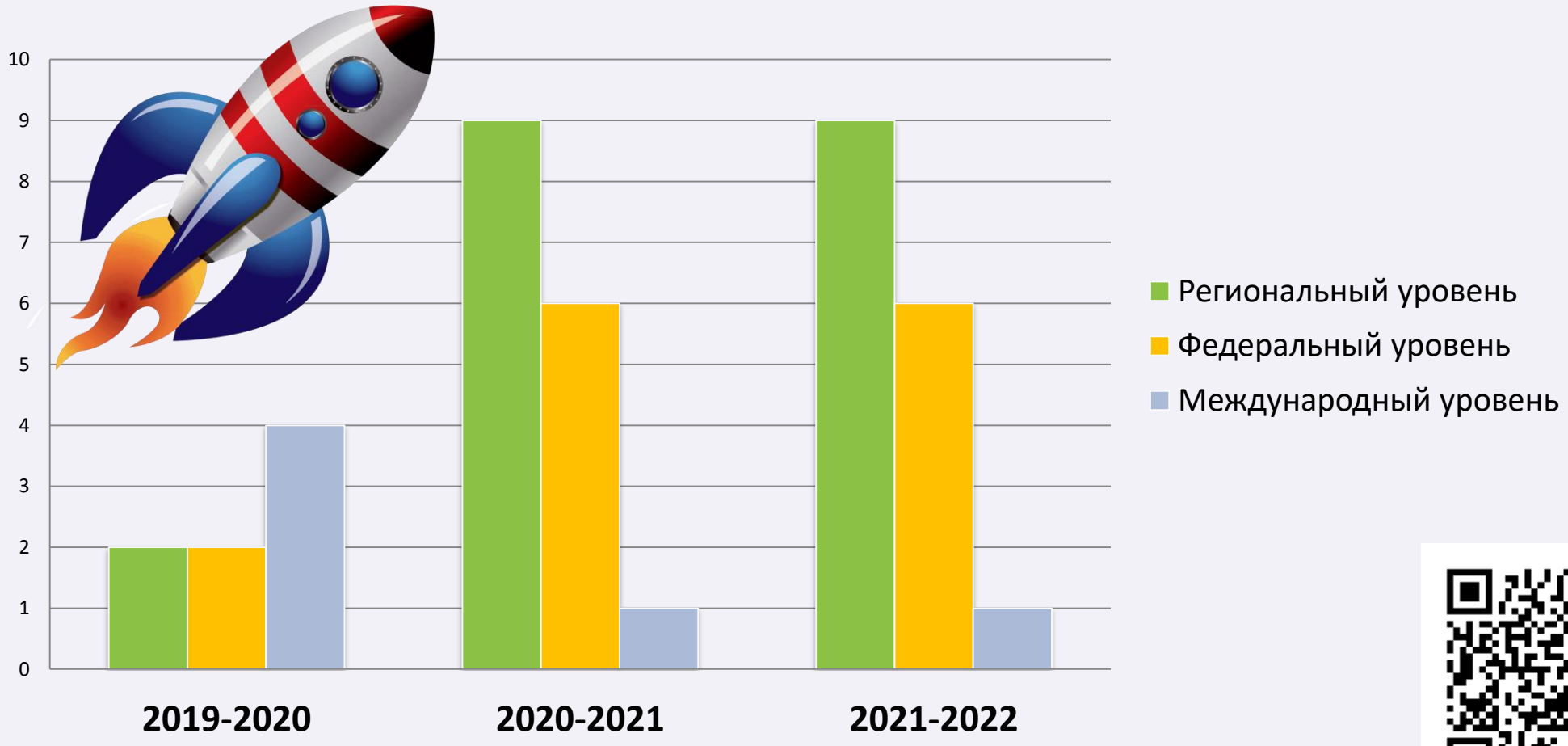

Кадровые ресурсы

В реализации проекта принимает участие административный и педагогический состав лицея в количестве 24 человек, среди них

7 педагогов имеют знак «Почетный работник общего образования Российской Федерации»

1 кандидат экономических наук

1 кандидат психологических наук

3 кандидата педагогических наук

2 учителя являются победителями ПНП «Образование».

Научное руководство проектом осуществляет доцент СПбГУ, кандидат педагогических наук Жебровская О.О.

Уровень квалификации кадров

Достижения обучающихся

Наименование мероприятия	2019/2020 уч.г.	2020/2021 уч.г.	2021/2022 уч.г.
Количество победителей и призеров районного и регионального этапов ВСОШ	76	53	37
Количество победителей и призеров других олимпиад из Перечня Министерства просвещения РФ	1	54	12
Национальная технологическая олимпиада по профилю «Автоматизация бизнес-процессов»			1 (Котенков А.)
VII Открытый региональный чемпионат «Молодые профессионалы» (WorldSkillsRussia) в Санкт-Петербурге, по компетенции «Разработка виртуальной и дополненной реальности»			1 (Цукуров А.)
Количество победителей и призеров 2-11 класса в интернет-олимпиадах «Учи.ру» по социально-экономическому и информационно технологическому направлениям (Олимпиада по программированию, финансовой грамотности и предпринимательству, Олимпиады по английскому языку и математике)	-	45	431
Профориентационные конкурсы: Районный конкурс «Бизнес-старт», Районный дистанционный конкурс презентаций «Моя будущая профессия», Районный фестиваль «Наука и технологии» Кейс-турнир «Время изобретений», Районная конференция «Моя будущая профессия», Чемпионат по финансовой грамотности	3	3	5

Организации-партнеры

ПРОСВЕЩЕНИЕ ИЗДАТЕЛЬСТВО

VARWIN

UCHi.RU Интерактивная образовательная платформа

Открытая Школа

Центр опережающей профессиональной подготовки Санкт-Петербурга

ВЕКТОР ЦЕНТР ПРОФОРИЕНТАЦИИ

ДЕТСКИЙ ЛАГЕРЬ ПИОНЕР

Экосистема лаборатории развития предпринимательских компетенций школьников «Стартап»

Стартап – это начало!

1

Проектный офис

2

IT-парк (технопарк формирования цифровых компетенций и IT-образования)

3

Цифровое коворкинговое пространство

В результате реализации проекта будет выстроено взаимовыгодное сотрудничество

«Школа + колледж + ВУЗ + работодатель»

Проектный офис

Для осуществления проектной и исследовательской деятельности, подготовки, реализации и защиты проектов и исследовательских работ, углубленного изучения английского языка, подготовки к осознанному выбору профиля обучения, выбору будущей профессиональной деятельности (профориентационные процедуры и события)

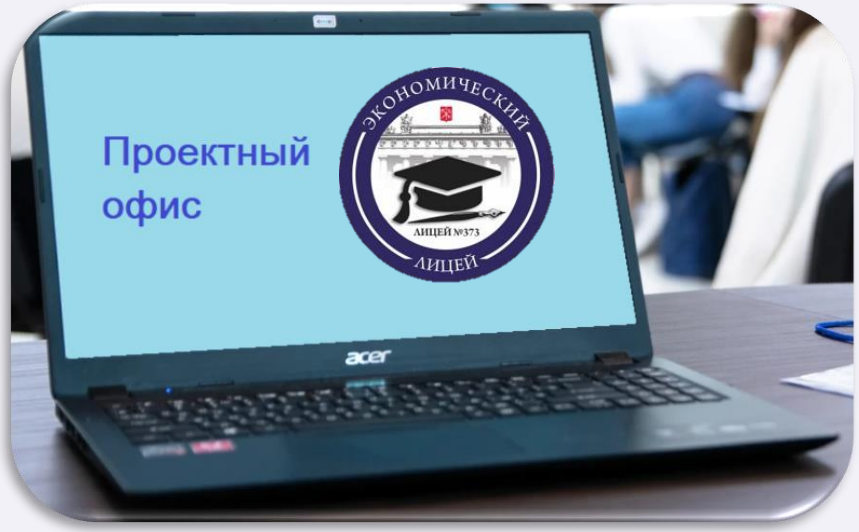

Проектный офис – это люди и их идеи!

(Офис пока пустой, мы его наполняем идеями)

IT-парк (технопарк формирования цифровых компетенций и IT-образования)

Позволит сформировать IT-компетенции обучающихся, в том числе, логическое и алгоритмическое мышление, повысить мотивацию обучающихся к изучению предпринимательства в сфере высоких технологий и научно-технического творчества

Лаборатория по изучению основ робототехники и основ искусственного интеллекта

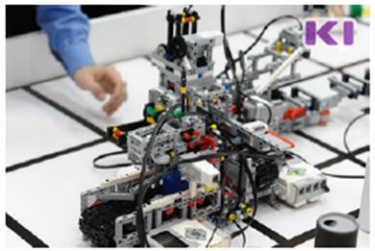

Лаборатория системного администрирования и сетевой безопасности

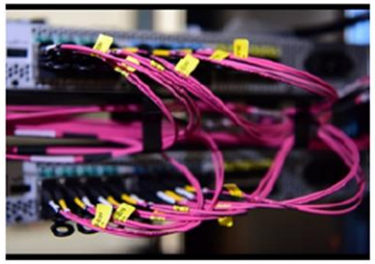

Лаборатория "Инвационные технологии обработки материала"

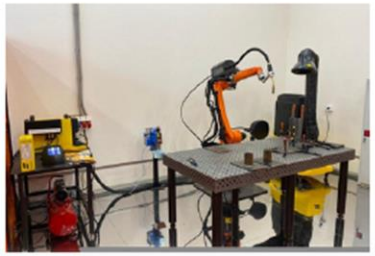

Лаборатория интернет вещей

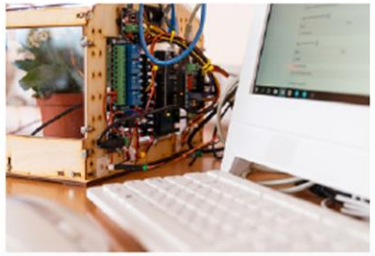

Цифровое коворкинговое пространство

Создается для совместной деятельности субъектов образования в цифровом образовательном пространстве.

Включает зону общего доступа (библиотека, виртуальные выставки, генератор проектных событий, виртуальная комната отдыха, пространство для видеоконференций, хакатонов) и приватные зоны для пользователей лицея (личные кабинеты), образовательную зону, включающую классы для обучающихся и курсы для педагогов, переговорные комнаты с правом входа по запросу или приглашению.

Это не у нас. У нас будет лучше!